

编者按: 爱心基金会的爱心助学项目自2006年开展至今,一直致力于帮助有心向上的中国贫困地区孩子获得更好的受教育的机会。在过去的一年中,爱心助学项目拓展到云南德宏、曲靖地区。在云南德宏,爱心基金会与当地公益机构“榕树根之家”合作,资助榕树根的困难学生。6月30日,爱心基金会志愿者们来到昆明的“榕树根之家”学生宿舍,实地走访了六位在接受职业教育的爱心助学项目受助同学,倾听孩子们的心声,了解爱心助学项目的落实情况。



“我们的新生活”

——“榕树根之家”爱心助学项目受助学生访谈录

撰写编辑:爱心志愿者

爱心基金会多年来除爱心健康、爱心助学、中美民间文化交流等项目外,也一直关心、支持着许多本土公益机构的发展。“榕树根之家”地处云南德宏州滇缅边境的山区,已扎根景颇族村寨12年,长期以家庭式陪护的方式,陪伴200余名特殊困境家庭的孩子成长,以实际行动干预为孩子提供庇护和法律援助,以丰富多彩的活动和课程,为孩子们打开眼界和心灵,提供心理创伤疗愈,帮助孩子重拾自信,找回自我。爱心基金会与“榕树根之家”有着良好的长期合作关系,共同见证着彼此的成长。此次爱心志愿者专程走访了爱心助学项目资助的同学们,了解他们的学习和生活状况,检查助学项目落实情况。

6月30日下午,爱心基金会的志愿者们来到了“榕树根之家”位于昆明的“小小根据地”。这套小小的居室是榕树根为只身在昆明求学的孩子们提供的温暖港湾。同学们平时上课都住校,周末或小长假回到这里相聚。

爱心志愿者们到达时,六位受助同学已经在等待,见面时,孩子们略带腼腆羞涩。志愿者们明白,这些孩子都是因为成长过程中或多或少遇到一些家庭、社会的问题,因此尽管孩子们看起来不善言辞,但其实相较于他们自己,已经取得了很大进步。志

愿者们询问了孩子们在昆明学习、生活的种种情况,了解他们的困难,谈及未来的梦想,也聊到了孩子们的捐助者,并鼓励孩子们与捐助人多沟通交流。

来到昆明的生活

孩子们从地处滇缅边境的山区来到昆明已经有一两年的时间,谈及刚到昆明时的生活,孩子们有着不同的感受。“班里只有我一个外地人,很难熬”“想家,想念家里的氛围和家里的饭菜”,“到了晚上就更想家”孩子们这样向志愿者说道,气氛很快活跃起来。好在现在大家都表示已经完全习惯这里的生活了。

还有两位同学说自己一到这里就完全适应,他们还表示,毕业以后希望去到比昆明更远的成都、上海等地“闯一闯”。

有两位女孩子吐露了她们在学校的“小小麻烦”,说刚来时跟昆明同学相处很难,常被告状,会被同学排挤。但她也乐观地表示,“这可能是我们民族的脾气就是这样,比较直爽,一些人不习惯”。还有的同学听不懂外地来的或是其他少数民族的同学讲话,沟通上有一些困难。

现在因为通讯技术的发达,孩子们来到昆明以后,可以经常用手机与家人保持联络。

学习生活与未来规划

孩子们现在都在昆明就读职业院校,希望学习一技之长将来

服务社会。他们有学习中式烹饪与西式烘焙的,还有的学习舞蹈、平面设计、汽车维修等专业。令人欣喜的是,孩子们表示,现在的专业都是自己喜欢的。他们在选择专业时,榕树根之家的李旻老师了解他们的兴趣和将来的职业梦想,给予他们中肯建议,但最终的决定都是他们自己做出的。学习舞蹈的保同学表示,她从小就喜欢舞蹈,能有机会来到昆明学习,她非常开心。这位同学的捐助者正好是来此走访的一位爱心志愿者,捐助人也当即表示非常开心能帮助她实现梦想。

不少同学已经开始实习或即将实习,大多数同学对未来的职业规划比较明确。他/她们有的想成为老师,有的想要拥有一间属于自己的甜品店,有的想去更远的城市,有的想从事与自己专业相关的工作。

平日的消费支出

为了更好地了解爱心助学资金对同学们生活的帮助,爱心志愿者们还详细询问了孩子们的日常消费支出情况。同学们平时都住校,饮食是最大的支出。学校食堂通常提供每餐人民币8-10元套餐,再加上周末偶尔外出吃饭,女生每月伙食约需800元左右,男生约900元。此外,每人每月手机通讯费约100元,还有一些零散的生活日用支出,因每个孩

子家庭状况不同,女生花费要多一点。这些孩子们的家庭均收入较低,因此虽然爱心助学每年提供的资金有限,但仍可以在一定程度上帮助孩子们缓解生活上的困难。更重要的是,这份资助让孩子们感受到了来自万里之遥素不相识的资助人的关爱心意。

孩子们的感恩心

孩子们谈及一路以来“榕树根之家”对于自己的成长和支持,都心怀感恩。虽然话不多,但是十分真诚。女孩子说,“如果没有榕树根,我可能在家乡十五六岁就结婚生子了,不可能来这么远读书”;“因为榕树根的帮助,我过上了完全不同的生活”;“是榕树根给了我机会”……榕树根的创办人李旻和乐安东老师为孩子们付出的努力也被牢牢记在心里。

爱心志愿者们向孩子们详细介绍了各位资助人的情况,表达资助人对他们的关心,转达了资助人的支持鼓励,希望他们好好学习,健康成长,也鼓励大家与资助人多交流,分享自己的学习和生活。孩子们也深受感动,表达了他们对资助人的感激之情。



唐同学的资助者北京合生齿科,特嘱志愿者转达鼓励和支持,并表示唐同学如果去北京的话,一定要和孩子见个面。大华府的王行宇和金燕夫妇是此次参加访谈的张同学的资助者。他们夫妇长期支持爱心助学,当年有一位安徽石台县的高考状元就是他们资助过的贫困学子。雷同学是来自纽约的俞女士以母亲姚女士的名义捐助的;小张同学的资助者“青春励志俱乐部”是一群来自佛杰尼亚州的高中生……许许多多孩子们的命运,正是由于得到生命中无数像榕树根创办人李旻、乐安东和王行宇/金燕、俞女士等这样的“贵人”而改变。

后记:

爱心基金会衷心感谢来自美、中爱心人士与志愿者的无私捐助和奉献支持。爱心基金会享有美国联邦政府501(c)(3)免税和美国联邦政府联合捐款(CFC # 10769)待遇,如您有意支持中国农村的爱心助学和健康教育,中美文化交流和生态环保,以及可持续发展项目等,爱心基金会将全力助您达成心愿。

如欲了解爱心基金会,

请浏览爱心网页: www.aixinfund.org

如欲联系爱心基金会,可Email: aixinfund@gmail.com

或Tel: (202)-321-8558, (301)-309-9421,

or (301)-762-5345,

您的善款支票可寄往:

AiXin Foundation, Inc.,

13621 Valley Oak Circle,

Rockville, MD 20850

UR 嘉盟地产 UnionPlus Realty



王志浩

Owner/Principal Broker

公司: (301)309-8859

手机: (202)276-6928

传真: (301)738-8158

免费: 1-800-908-5188

email: hallwang1688@yahoo.com

维州: (703)688-3298

- * ABR 认证买方代理人
- * CBR 注册买方代理人
- * CIPS 注册境外资产专家
- * CRB 注册住房经理
- * CRS 注册住房买卖专家
- * CRI 房地产经纪人学院毕业
- * e-Pro 房地产网络专家

● 二十年以上房地产买卖经验

● 在全部买卖过程亲自把关

● 多项优惠购屋计划

● 客户换房时卖房本人只收1%佣金

● 第一次买房者将获免费赠送本人执笔的买房必读宝典《购屋指南》

服务特点

本公司诚征经纪人, 全职、半职均可



叶黎

Li Ye

Broker/Owner

202-271-8066 (C)

301-292-1000 (公司)

E-mail: liye@remax.net

Licensed in MD, VA and DC

RE/MAX Universal

华府首家华人创办的RE/MAX房地产公司诚聘新经纪人

● 诚邀房产经纪加盟 ● 全国联网, 环球客源 ● 免费定制个人网页

● 定期业务培训 ● 交流成功案例 ● 一流办公设施 ● 专业规范管理



Samantha He 何青

240-686-5588

samantha.q.he@gmail.com



Jay Yu 余海豪

301-529-3985

Yujayhomes@gmail.com



Ana Maria Carretero

301-740-5488

amcarr07@yahoo.com

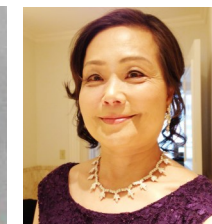

Betty Tang

240-988-6110

chengbettytang@gmail.com

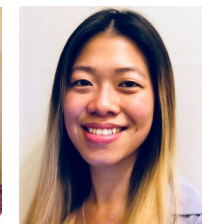

Elaine Wu

240-704-2008

elainewu.realty@gmail.com



Jing Liu 刘景

301-215-0629

jingliuhomes@gmail.com

地址: 17B Firstfield Rd., Ste 208, Gaithersburg, MD 20878

鸿运贷款公司

FORTUNE MORTGAGAE CO. (NMLS# 201418)

PRESIDENT 王立明 (NMLS# 206213)

JOE WANG TEL: 301-309-1818

各类房屋贷款

信用第一 文件保密 快捷通过
最新推出适合医生职业的贷款项目

5% down, no MI, no Point,

3.125% for 5yr Arm

另有 80/20 100% LTV 产品, \$0 首付, no MI



5-035