

# 2020年人口普查: 聚焦亚裔美国人

## 对2020年人口普查数据收集所做的改进更准确地描述了亚裔美国人的自我认同方式

美国人口普查局继续发布2020年人口普查的信息,以提供有关美国人口变化的丰富信息。从4月的分配计数数据到8月的重新划分数据,2020年人口普查的每个数据集都逐步揭示了对亚裔美国人社区的了解。

根据最近2020年人口普查的重新划分数据结果,亚洲特定人口显著增加。超过2400万人(占总人口的7.2%)认定自己为“亚洲人单独或混血”。“仅亚裔”是指只认定为亚裔而未报告任何其他种族的人。“亚洲单独或混血”包括那些报告亚裔的受访者,无论他们是否报告了任何其他种族。

2010年至2020年间,仅亚裔人口就增长了35.5%。2020年约有1,990万人(占所有受访者的6%)认定自己为亚裔,高于2010年的1,470万人(4.8%)。

夏威夷、加利福尼亚、华盛顿、内华达、新泽西、纽约、弗吉尼亚、阿拉斯加、马萨诸塞和马里兰州是亚洲单独或混血人口比例最大的10个州。亚洲人单独或混血人口增长百分比最大的10个州是北达科他州、南达科他州、内布拉斯加州、哥伦比亚特区、北卡罗来纳州、印第安纳州、德克萨斯州、南卡罗来纳州、蒙大拿州和犹他州。

新数据反映了人口的变化以及人口普查提出问题、收集和整理答复的方式的改进,在人口普查的整个历史中,这一过程几乎每十年都会发生变化,以反映社会、政治和经济因素。

“根据过去十年的研究,我们对2020年人口普查的种族问题进行了多项设计改进。”人口普查局人口司种族统计处处长 Rachel Marks 说。“其中一个主要变化是为‘白人’和‘黑人或非裔美国人’种族类别添加了专门的写入回复区域,我们还在‘美洲印第安人或阿拉斯加原住民’种族类别中添加了示例。[对于]亚裔和夏威夷原住民以及其他太平洋岛民类别,我们按人口规模重新排列了详细的亚裔和夏威夷原住民和其他太平洋岛民复选框。在夏威夷原住民和其他太平洋岛民类别中,我们根据反馈和研究将复选框类别‘Guamanian or Chamorro’

改为‘Chamorro’。”

这些变化提供了对人们如何自我认同的更全面和准确的描述。按人口规模为亚洲和夏威夷原住民或太平洋岛民重新排序的复选框是:中国人、菲律宾人、亚洲印度人、其他亚洲人(例如,巴基斯坦人、柬埔寨人、苗族人等)、越南人、韩国人、日本人、夏威夷原住民、萨摩亚人、查莫洛人、其他太平洋岛民(例如汤加人、斐济人、马绍尔人等)。

为了更频繁地向公众提供详细信息,过去每十年收集一次数据的人口普查长表的数据每年通过美国社区调查(ACS)发布。人口普查局还发布其他数据产品,例如人口和住房特征文件(DHC)和详细的人口和住房特征文件(Detailed DHC)。

人口普查局人口司种族和民族研究与外展主任兼高级顾问 Nicholas Jones 说:“我们有更多的数据可以在未来从2020年人口普查中发布。”“详细的DHC将包括详细种族人口的表格。在这里,您将能够获得有关详细亚洲群体的数据,例如中国人、韩国人、泰国人、越南人、亚洲印度人等等。”一些示例包括性别和年龄的人口统计和住房特征、

家庭和家庭类型以及使用权(住房单元是业主自住还是租户)。

美国人口普查局公共信息办公室主任 Michael Cook 说:“人口普查不是我们进行的,也不是对你做的,而是美国公众参与的。”“这是一项巨大的努力,这是与许多合作伙伴共同完成的努力,这些合作伙伴帮助我们接触到每个社区,以确保人们了解进行人口普查的价值和重要性。”

如需更多信息,请访问 [census.gov/2020results](https://www.census.gov/2020results)。

请参见此处了解关于人口分布和2020年人口普查变化的美国统计故事:

<https://www.census.gov/library/stories/2021/08/more-than-half-of-united-states-counties-were-smaller-in-2020-than-in-2010.html>

请参见此处有关改进种族和民族措施的美国统计故事:

<https://www.census.gov/library/stories/2021/08/improved-race-ethnicity-measures-reveal-united-states-population-much-more-multiracial.html>

2020年人口普查重新划分新闻资料袋,其中包括所有美国人口统计故事和其他资源:

<https://www.census.gov/newsroom/press-kits/2021/2020-census-redistricting.html>

对于国家、州和县的种族和民族数据:

<https://www.census.gov/library/visualizations/interactive/race-and-ethnicity-in-the-united-state-2010-and-2020-census.html>

在此处访问所有2020年人口普查重新划分数据到人口普查区域级别:

<https://data.census.gov/cedsci/all?q=redistricting>

统计后调查新闻资料袋:

<https://www.census.gov/newsroom/press-kits/2021/post-enumeration-survey.html>

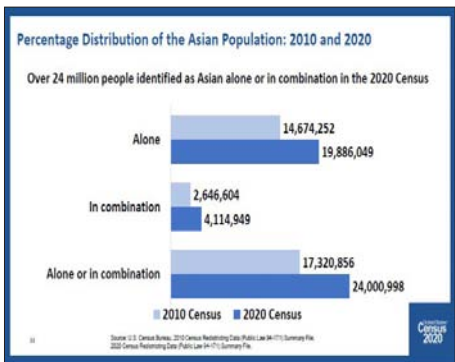

相比之下,亚裔混血人口增长了55.5%。2020年约有410万人被认定为亚裔混血,高于2010年的260万人。约有270万人被认定为亚裔和白人,使其成为最大的多种族亚裔群体。

7. What is this person's race? Mark  one or more boxes AND print origins.

White - Print, for example, German, Irish, English, Italian, Lebanese, Egyptian, etc.

Black or African Am. - Print, for example, African American, Jamaican, Haitian, Nigerian, Ethiopian, Somali, etc.

American Indian or Alaska Native - Print name of enrolled or principal tribe(s), for example, Navajo Nation, Blackfoot Tribe, Mayan, Aztec, Native Village of Barrow Inupiat Traditional Government, Nome Eskimo Community, etc.

Chinese  Vietnamese  Native Hawaiian

Filipino  Korean  Samoan

Asian Indian  Japanese  Chamorro

Other Asian - Print, for example, Pakistani, Cambodian, Hmong, etc.

Other Pacific Islander - Print, for example, Tongan, Fijian, Marshallese, etc.

Some other race - Print race or origin.

**Demographic and Housing Characteristics File (DHC)**

The DHC will include many of the demographic and housing tables previously included in 2020 Summary File 1 (2020 SF1). Some tables are repeated by race and ethnicity.

- Subjects will include:**
  - Sex by single year of age
  - Miscellaneous or Latino origin of householder by race of householder
  - IQI population by sex by age
  - Relationship by age for population under 18 years
  - Household type by relationship and presence of people of specific ages
  - Lowest level of geography: Various with many tables proposed at Census Block
- Multigenerational households
- Family type by presence of children
- Tenure by household size
- Tenure by household type by age of householder
- Vacancy Status

**Proposed 2020 Census Detailed DHC**

- Population counts for detailed race, ethnicity, and tribal groups
- Basic demographic and housing characteristics for sex and age, household and family type, and tenure
- Data provided for the Nation, States, Counties, and American Indian, Alaska Native, and Native Hawaiian Areas

Stakeholder feedback, combined with review of table access rates, and subject matter expert knowledge informed development of 2020 Census data products

2020 Census data products include legally mandated statistics that will be supported by formal privacy systems

**LONG & FOSTER REAL ESTATE, INC.**

**美东最大 房地产公司**

**张新娅 Top Producer**

(C): 240-353-1281 (专线)  
(O): 301-907-7600  
YAYA.ZHANG@LNF.COM

全职房地产经纪  
用心服务 让您安心

年千万销售业绩 买卖 VA、MD 房产

房源信息快、全、多  
查询房源,请登陆我的网站:  
[www.yayazhanghomes.com](http://www.yayazhanghomes.com)

一个值得您信任的品牌公司 一个值得您信赖的专业经纪

**增长型 & 积累型 年金**

保本增值,每两年一计算,平均复利增长 9%

- 最低门槛 \$1 万美元即可开户
- 0-85 岁, 401k、403b、TSP、Traditional IRA、Roth IRA、SEP IRA、银行账户 都可转换,存越多,领越多!
- 不用等 10 年,不用体检,没有管理费用

**无忧退休计划**

**Steven Ting**  
资深业务总监  
家庭理财规划师

240-731-8283

Steven 专长: 年金计划、生前福利寿险规划、教育基金规划

在 10/31/21 之前预约 zoom 会议可获得 \$20 Starbucks Gift Card, 敬请预约,电话:(240)731-8283 或电邮 [twservices888@gmail.com](mailto:twservices888@gmail.com)

截止日期: 10/31/21

**FREE \$20 STARBUCKS Gift Card**